Sestro Země

Prašivá 2016

T: Korpasová M., Koflerová Š. N: Korpasová M.

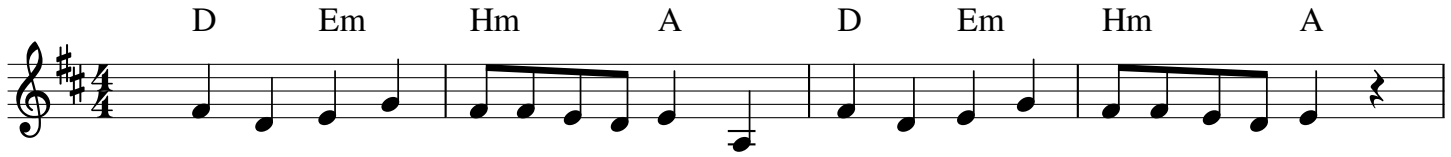

R: Ses-tro Ze-mě, vo-láš prá-vě ke mně, ses-tro Ze-mě ne chci hluchý být.

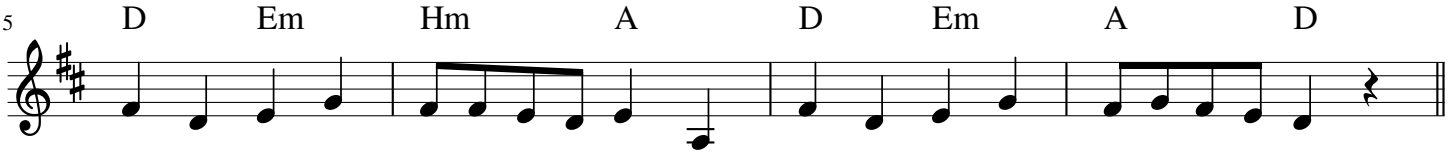

Ses-tro Ze-mě, Bo-ží hlas je ve mně, ses-tro Ze-mě, chci na pomoc jít.

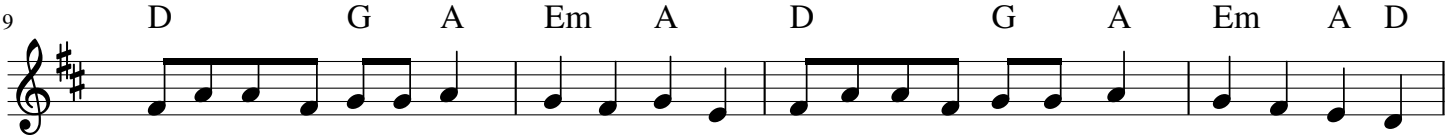

1. Co do-bré-ho u-dě-lám, ses-tro Ze-mě, ni-kdy na to ne jsem sám, vo-láš ke mně.
2. Te-be nám Bůh da-ro-val, ses-tro Ze-mě, ke chvá-le nás po-vo-lal, vo-láš ke mně.

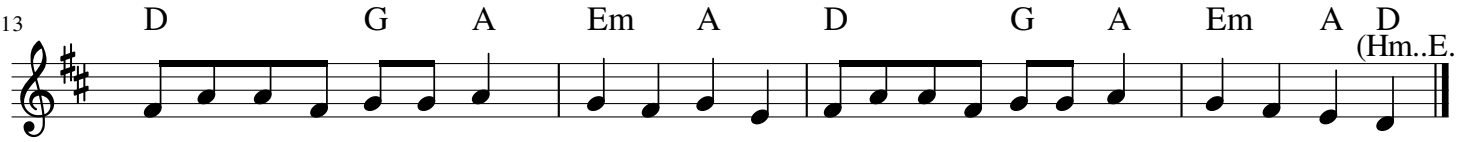

1. Ka ma-rá-dy pře-ce mám, ses-tro Ze-mě, o pomoc je po-žá-dám, vo-láš ke mně.
2. Je-mu chce me dě-ko-vat, ses-tro Ze-mě, a te-be o-pa-tro-vat, vo-láš ke mně.